# Sub tuum praesidium

Benedict de Opitiis

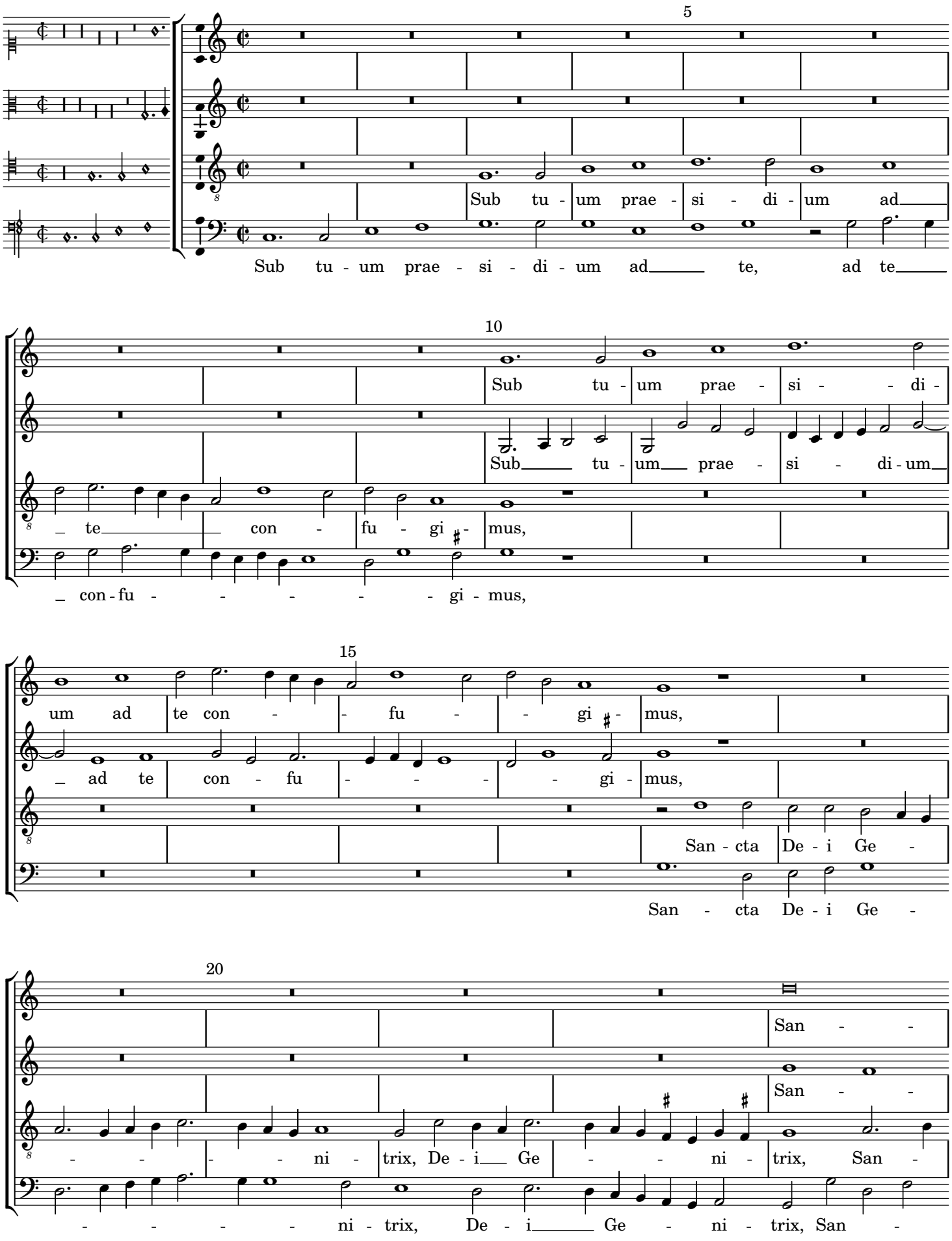

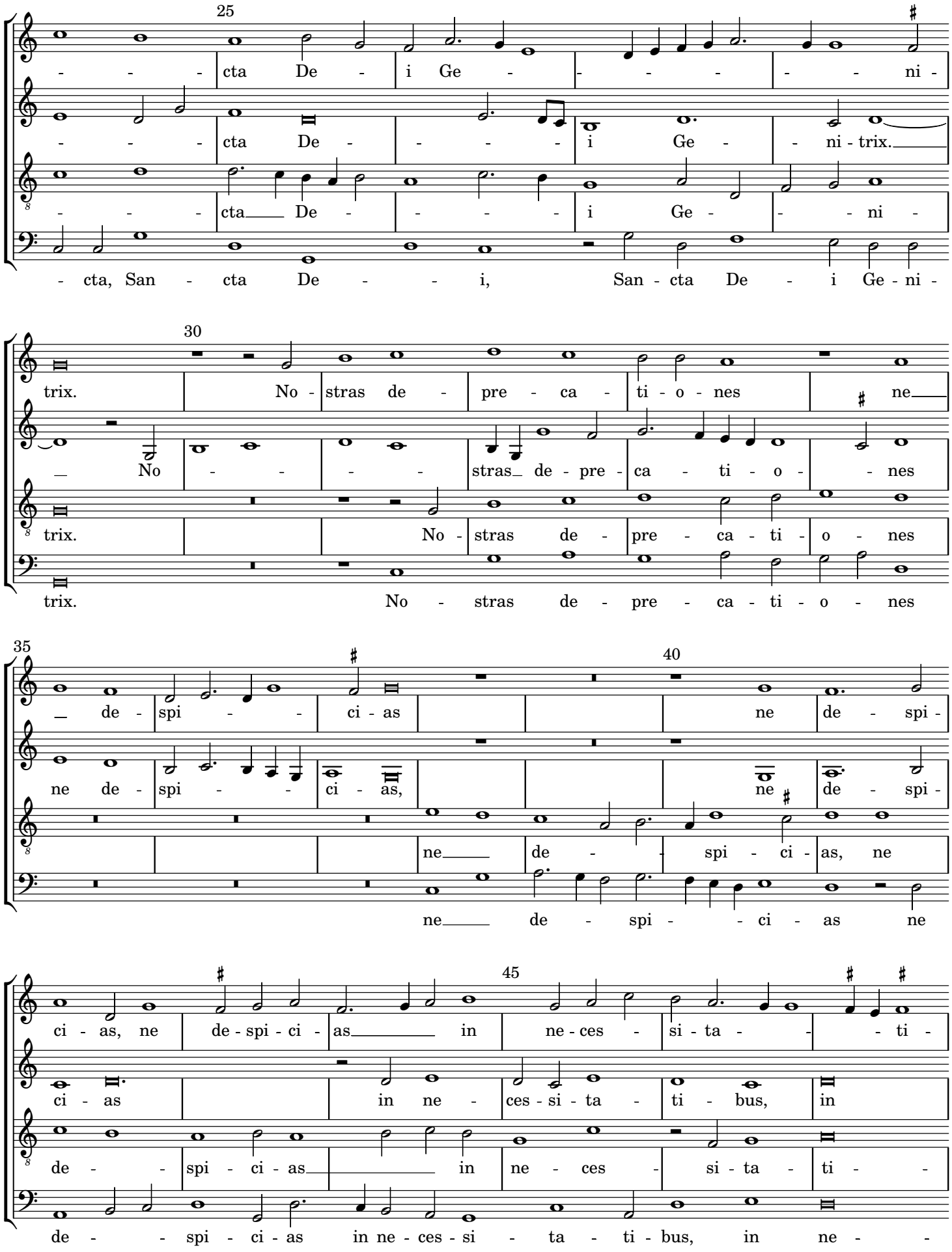
25
cta De - i Ge - - - - - - ni -
cta De - - - - i Ge - - ni - trix.
cta De - - - - i Ge - - ni -
- cta, San - cta De - - i, San - cta De - i Ge - ni -
30
trix. No - stras de - pre - ca - ti - o - nes ne
No - - - - stras de - pre - ca - ti - o - nes
trix. No - stras de - pre - ca - ti - o - nes
trix. No - stras de - pre - ca - ti - o - nes
35
40
de - spi - - ci - as ne de - spi -
ne de - spi - - ci - as, ne de - spi -
ne de - - spi - ci - as, ne
ne de - spi - - ci - as ne
45
ci - as, ne de - spi - ci - as in ne - ces - si - ta - - ti -
ci - as in ne - ces - si - ta - ti - bus, in
de - - spi - ci - as in ne - ces - si - ta - ti - -
de - - spi - ci - as in ne - ces - si - ta - ti - bus, in ne - -

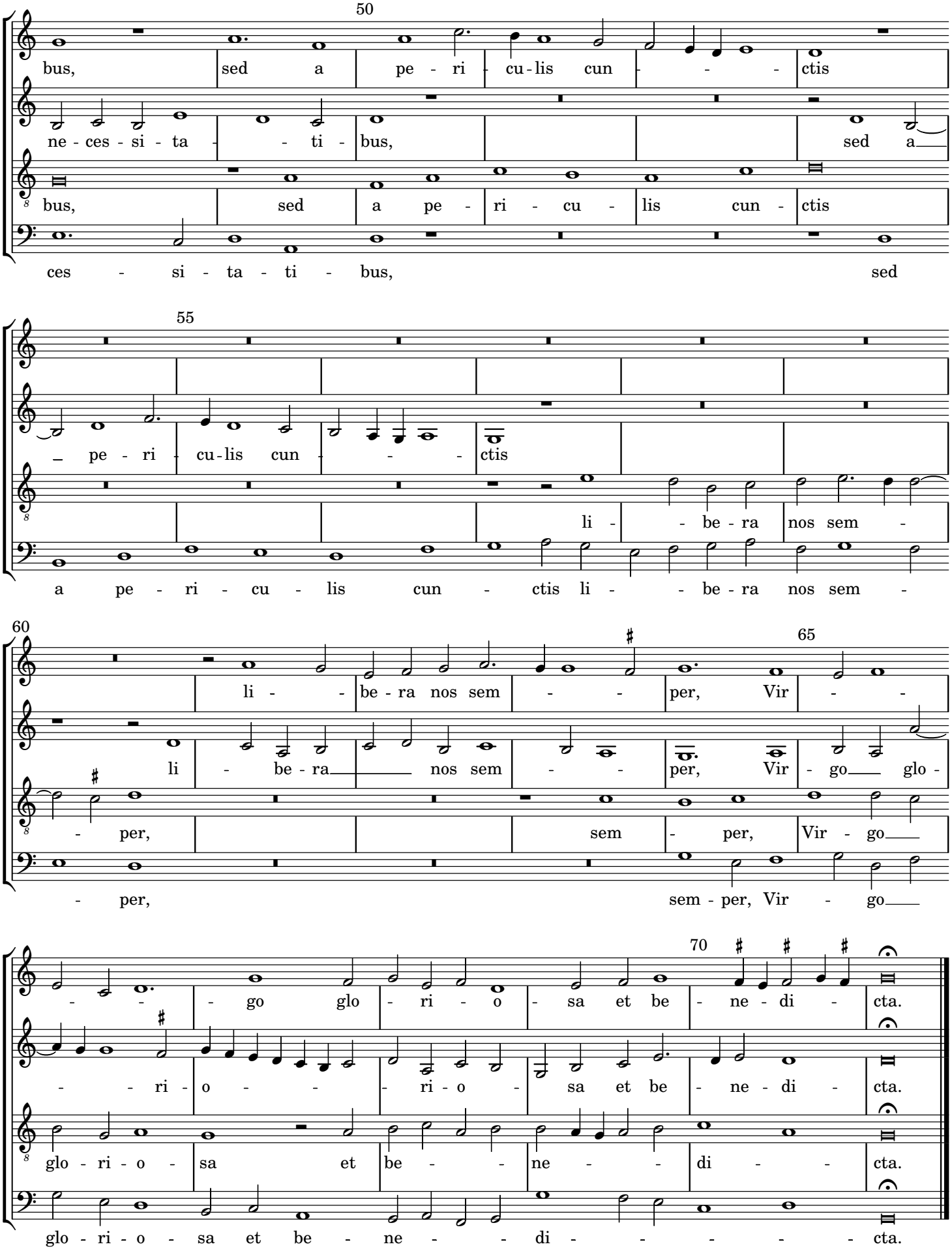
50
bus, sed a pe - ri - cu - lis cun - - - ctis
ne - ces - si - ta - - ti - bus, sed a
bus, sed a pe - ri - cu - lis cun - ctis
ces - si - ta - ti - bus, sed
55
pe - ri - cu - lis cun - - - ctis
li - - be - ra nos sem -
a pe - ri - cu - lis cun - ctis li - - be - ra nos sem -
60
65
li - - be - ra nos sem - - per, Vir - -
li - be - ra nos sem - - per, Vir - go glo -
- per, sem - per, Vir - go
- per, sem - per, Vir - go
70
- - go glo - ri - o - sa et be - ne - di - cta.
- - ri - o - - - ri - o - sa et be - ne - di - cta.
glo - ri - o - sa et be - - ne - - di - - cta.
glo - ri - o - sa et be - ne - - di - - - - - cta.