Ave sanctissima Maria

1. & 2. Stimme

Pierre de la Rue (?)

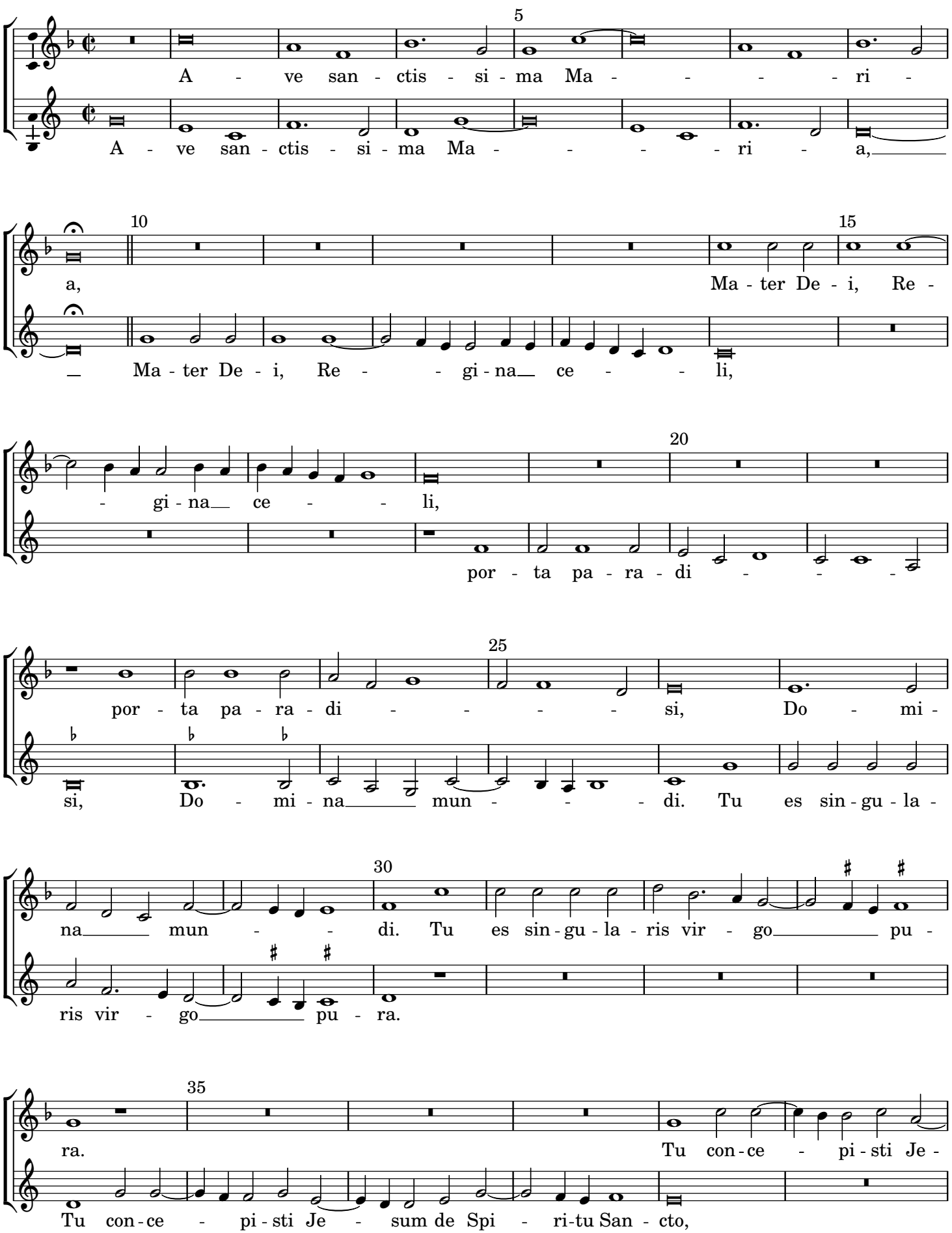

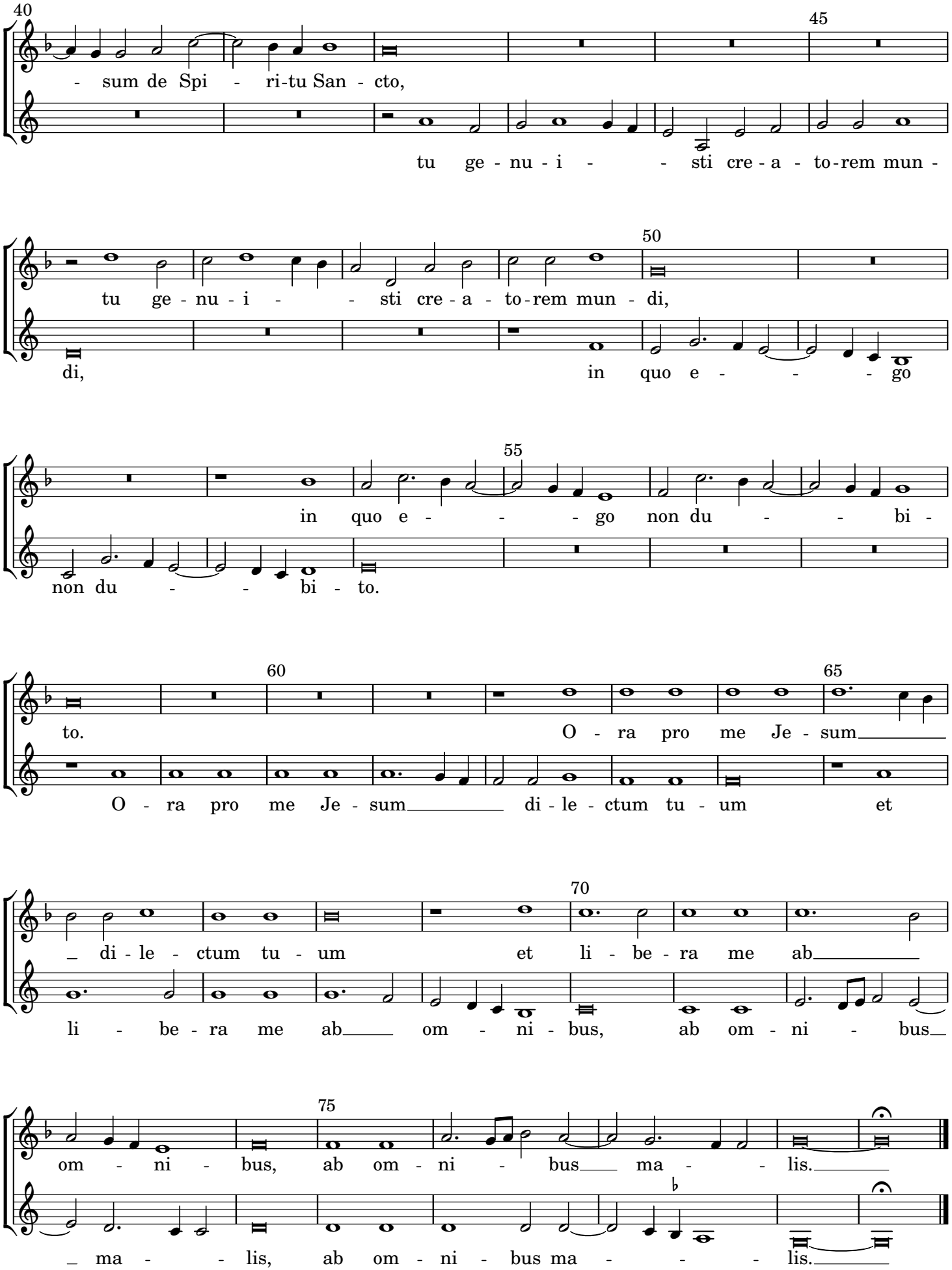
40
45
- sum de Spi - ri-tu San - cto,
tu ge - nu - i - - sti cre - a - to-rem mun -
50
tu ge - nu - i - - sti cre - a - to-rem mun - di,
di,
in quo e - - - go
55
in quo e - - - go non du - - bi -
non du - - bi - to.
60
65
to.
O - ra pro me Je - sum
O - ra pro me Je - sum di - le - ctum tu - um et
70
di - le - ctum tu - um et li - be - ra me ab
li - be - ra me ab om - ni - bus, ab om - ni - bus
75
om - ni - bus, ab om - ni - bus ma - - lis.
ma - - lis, ab om - ni - bus ma - - - lis.

Ave sanctissima Maria

3. & 4. Stimme

Pierre de la Rue (?)

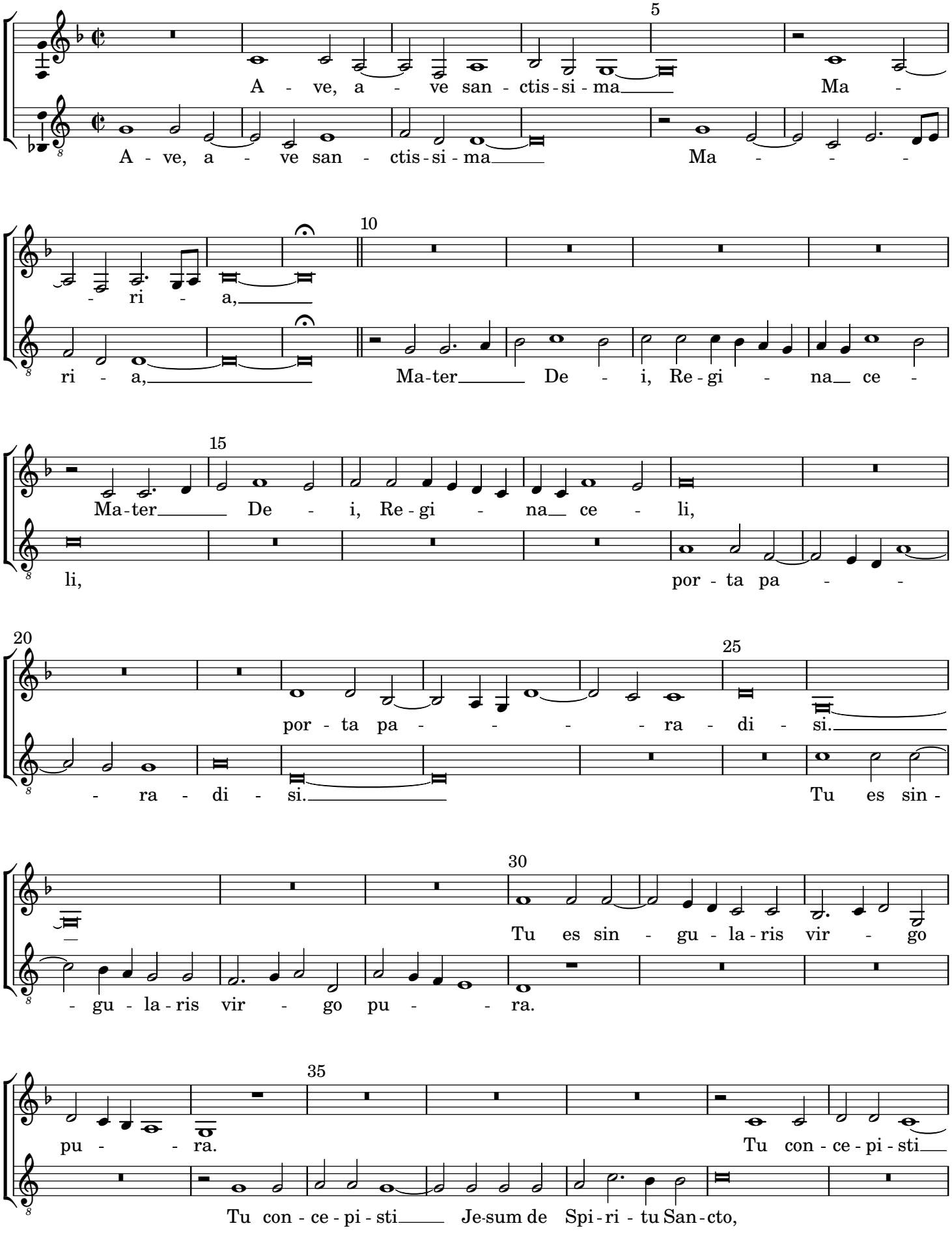

5

A - ve, a - ve san - ctis - si - ma Ma -

A - ve, a - ve san - ctis - si - ma Ma - - -

10

- ri - a,

ri - a, Ma - ter De - i, Re - gi - na ce -

15

Ma - ter De - i, Re - gi - na ce - li,

li, por - ta pa - -

20

25

por - ta pa - - - - ra - di - si.

- ra - di - si. Tu es sin -

30

Tu es sin - gu - la - ris vir - go

- gu - la - ris vir - go pu - - ra.

35

pu - - ra. Tu con - ce - pi - sti

Tu con - ce - pi - sti Je - sum de Spi - ri - tu San - cto,

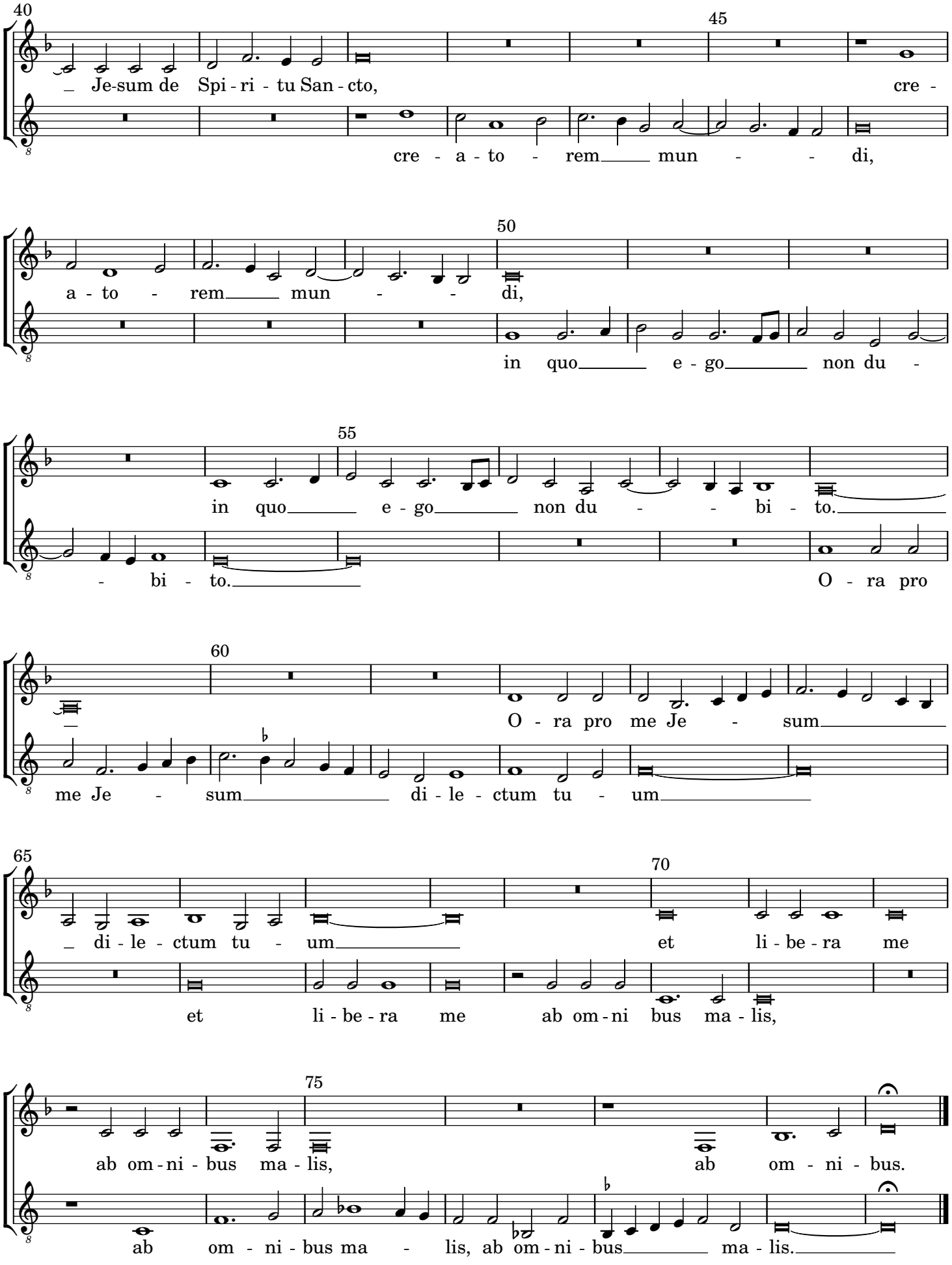
40
Je-sum de Spi - ri - tu San - cto, cre -
cre - a - to - rem mun - - di,
45
a - to - rem mun - - di,
50
in quo e - go non du -
in quo e - go non du - - bi - to.
55
- bi - to.
O - ra pro
O - ra pro me Je - sum
60
me Je - sum di - le - ctum tu - um
di - le - ctum tu - um
65
et li - be - ra me
70
et li - be - ra me ab om - ni bus ma - lis,
ab om - ni - bus ma - lis, ab om - ni - bus.
75
ab om - ni - bus ma - lis, ab om - ni - bus ma - lis.

Ave sanctissima Maria

5. & 6. Stimme

Pierre de la Rue (?)

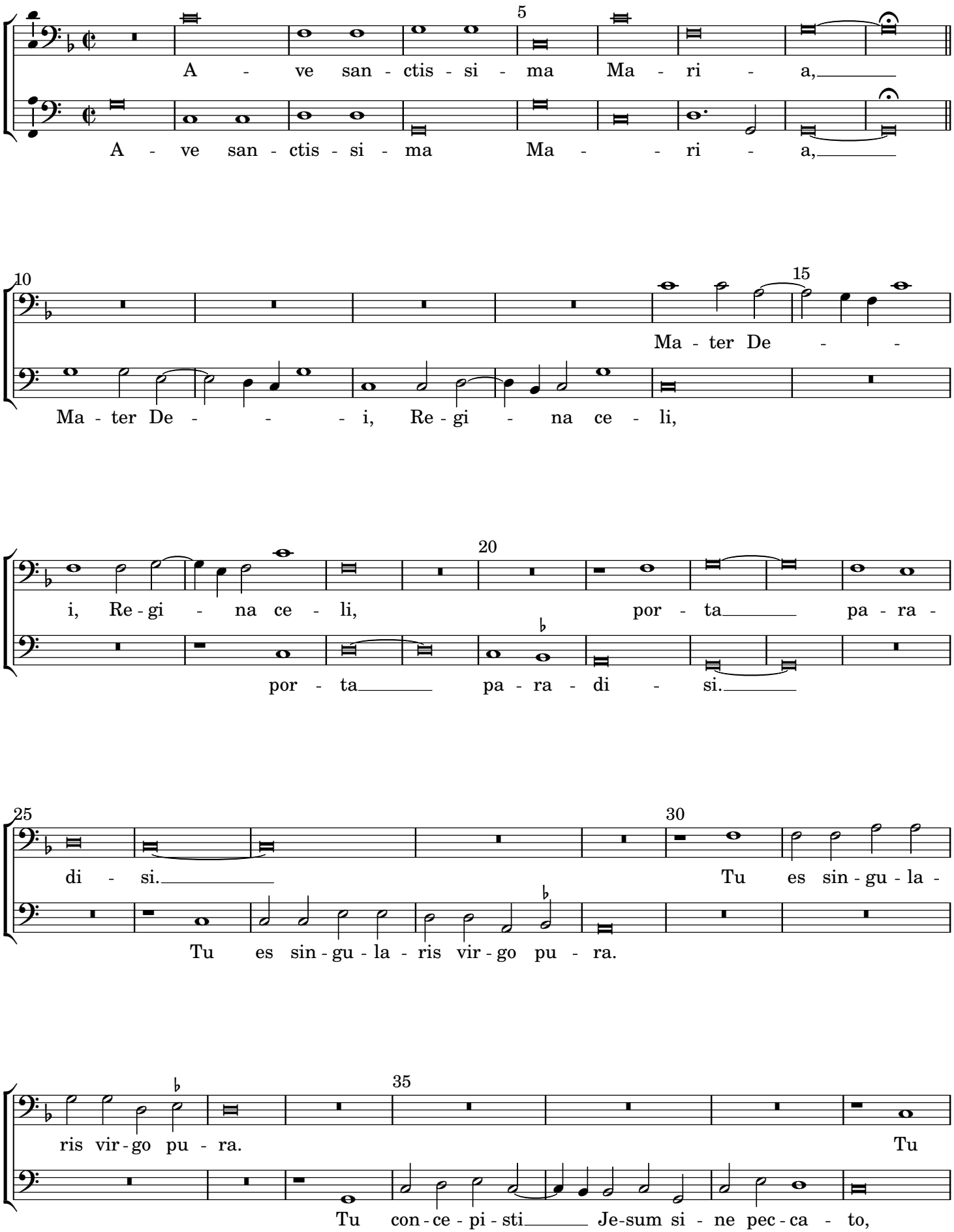

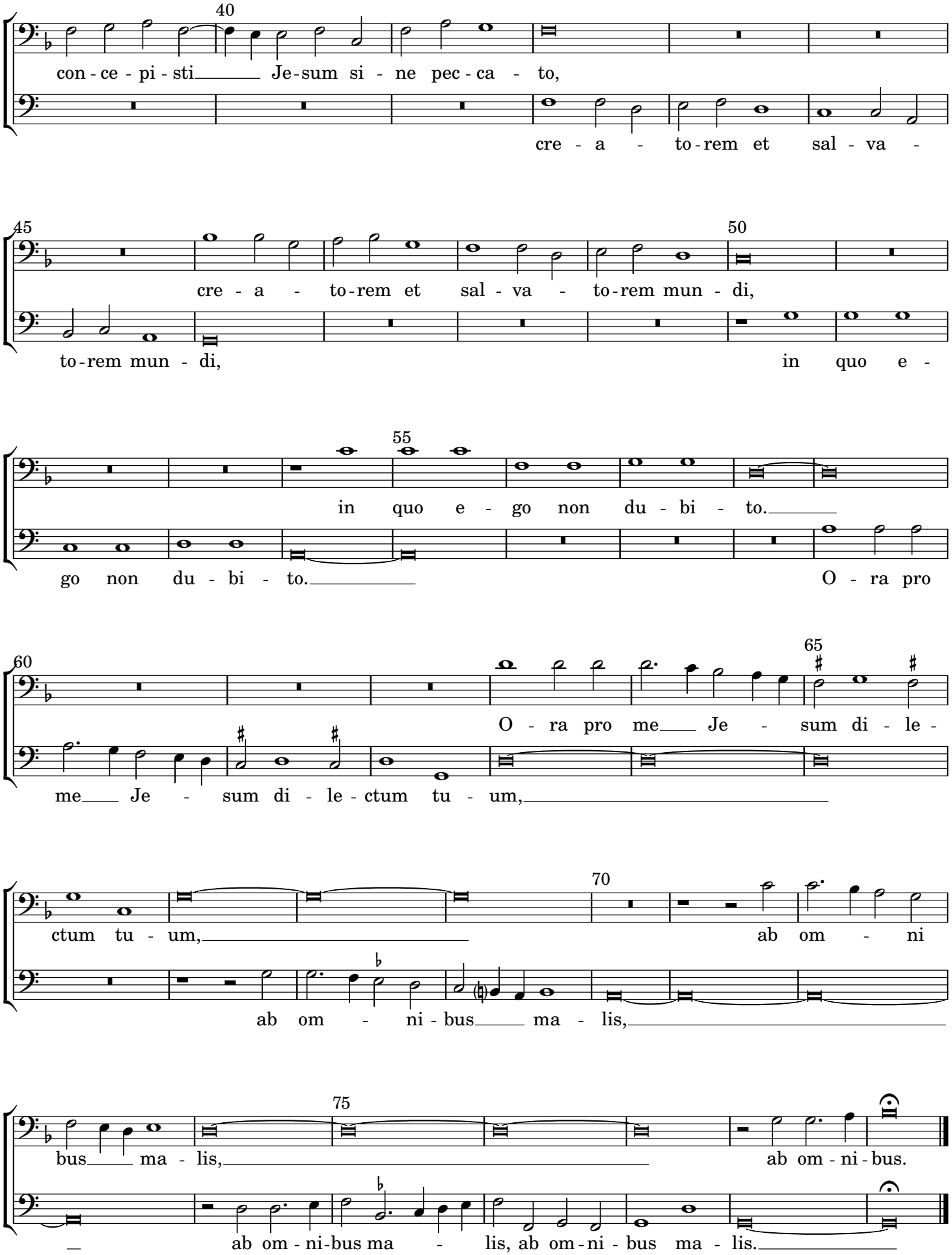
con - ce - pi - sti Je - sum si - ne pec - ca - to,
cre - a - to - rem et sal - va -
cre - a - to - rem et sal - va - to - rem mun - di,
to - rem mun - di, in quo e -
in quo e - go non du - bi - to.
go non du - bi - to. O - ra pro
O - ra pro me Je - sum di - le -
me Je - sum di - le - ctum tu - um,
ctum tu - um, ab om - ni
ab om - ni - bus ma - lis,
bus ma - lis, ab om - ni - bus.
ab om - ni - bus ma - lis, ab om - ni - bus ma - lis.